

PLANTA 3. PUERTA 6

3 D V - 06

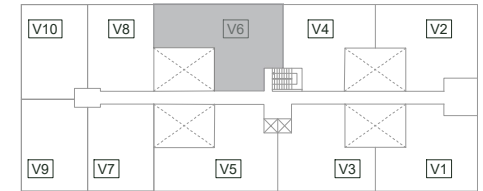
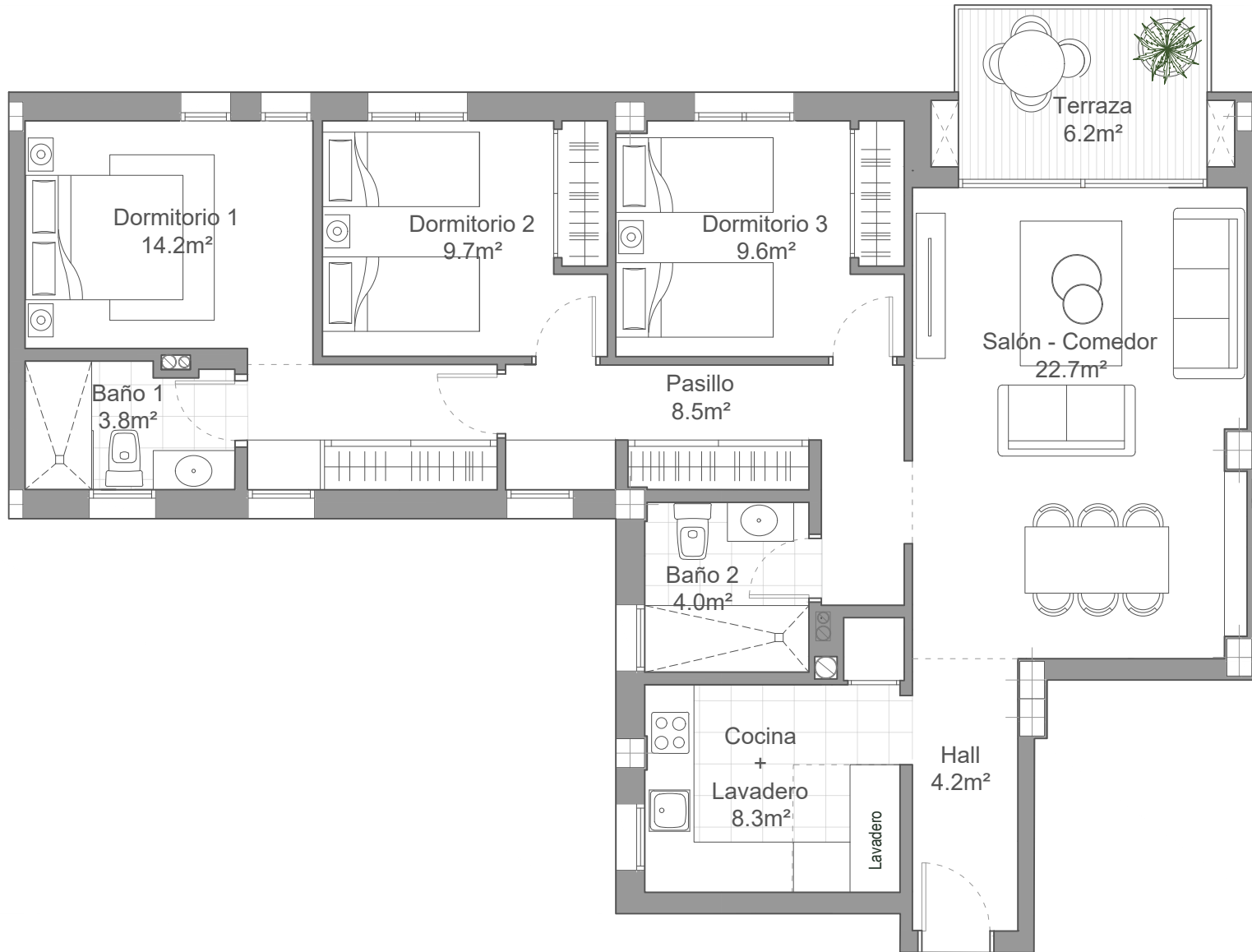

CUADRO DE SUPERFICIES DE LA VIVIENDA

| | |
|-------------------|---------|
| HALL | 4,2 m2 |
| SALÓN - COMEDOR | 22,7 m2 |
| COCINA + LAVADERO | 8,3 m2 |
| BAÑO 1 | 4 m2 |
| DORMITORIO 1 | 14,2 m2 |
| BAÑO 2 | 3,8 m2 |
| DORMITORIO 2 | 9,7 m2 |
| DORMITORIO 3 | 9,6 m2 |
| PASILLO | 8,5 m2 |

SUPERFICIE ÚTIL

| | |
|----------------------------------|----------|
| SUPERFICIE ÚTIL DE VIVIENDA | 85,00 m2 |
| SUPERFICIE ÚTIL TERRAZA | 6,20 m2 |
| SUPERFICIE ÚTIL S/D J.A 218/2005 | 88,1 m2 |

SUPERFICIE CONSTRUIDA

| | |
|--|-----------|
| SUPERFICIE CONS. DE LA VIVIENDA | 105,64 m2 |
| SUP.CONSTR A.P.P.Z.C. S / DJA 218/2015 | 122,03 m2 |
| P.P. ZONAS COMUNES | 16,39 m2 |



DIRECCIÓN
C/ Dr. Gómez del Río 11, 29004 Málaga

Nº DE VERSIÓN
2022/06/28

NOTA LEGAL: El presente documento es de carácter informativo y podrá experimentar variaciones por exigencias técnicas del proyecto. Todo el mobiliario incluido, incluso el de la cocina, es meramente informativo. Los giros de puerta y la distribución de aparatos sanitarios no son vinculantes. Las superficies expresadas son aproximadas, pudiendo experimentar modificaciones por razones de índole técnica en el desarrollo de la ejecución de las obras. La superficie útil y construida se calcula conforme al Reglamento de Información al consumidor en la compraventa y arrendamiento de viviendas de Andalucía. Decreto 218/2005